



**Consorzio per l'Area  
di Sviluppo Industriale  
della Provincia di Benevento**

# PIANO REGOLATORE TERRITORIALE

Piano di assetto delle aree e dei nuclei di sviluppo industriale della Provincia di Benevento

( art.65 d.P.R. n.217/1978 - art.8, c.4 L.R. n.19/2013 )

## Progettazione:

**Area Tecnica Consorzio ASI**

Coordinamento: ing. Luigi Travaglione

R.U.P.: arch. i Agostino De Sisto

Ufficio di Piano:

arch. Sandra Gambuti - geom. Gennaro Rapuano

**Progettista:** arch. Giuseppe Iadarola

**Consulenza legale:** avv. Giuseppe Iannelli

**Consulenti esterni incaricati**

Studi geologici: dott. Nicola Colangelo

dott. Francesco Matarazzo

Studi agronomici: dott. Mauro De Angelis

Studi archeologici: dott. Marco Vitale

**Attività di studio e supporto tecnico scientifico**

Dipartimento di Ingegneria Università degli Studi del Sannio

Aspetti idraulici: prof. Nicola Fontana

Aspetti geotecnici: prof. Armando Lucio Simonelli



PARTE STRUTTURALE - QUADRO STRATEGICO

AGGLOMERATO DI

**FRAGNETO L'ABATE - FRAGNETO MONFORTE**

**AEROFOTOGRAMMETRIA**

Base cartografica: Ctr Regione Campania 2011

Scala 1:5.000

Tavola C.6.2

Il presidente

dott. Domenico Vessicelli



Settembre 2024

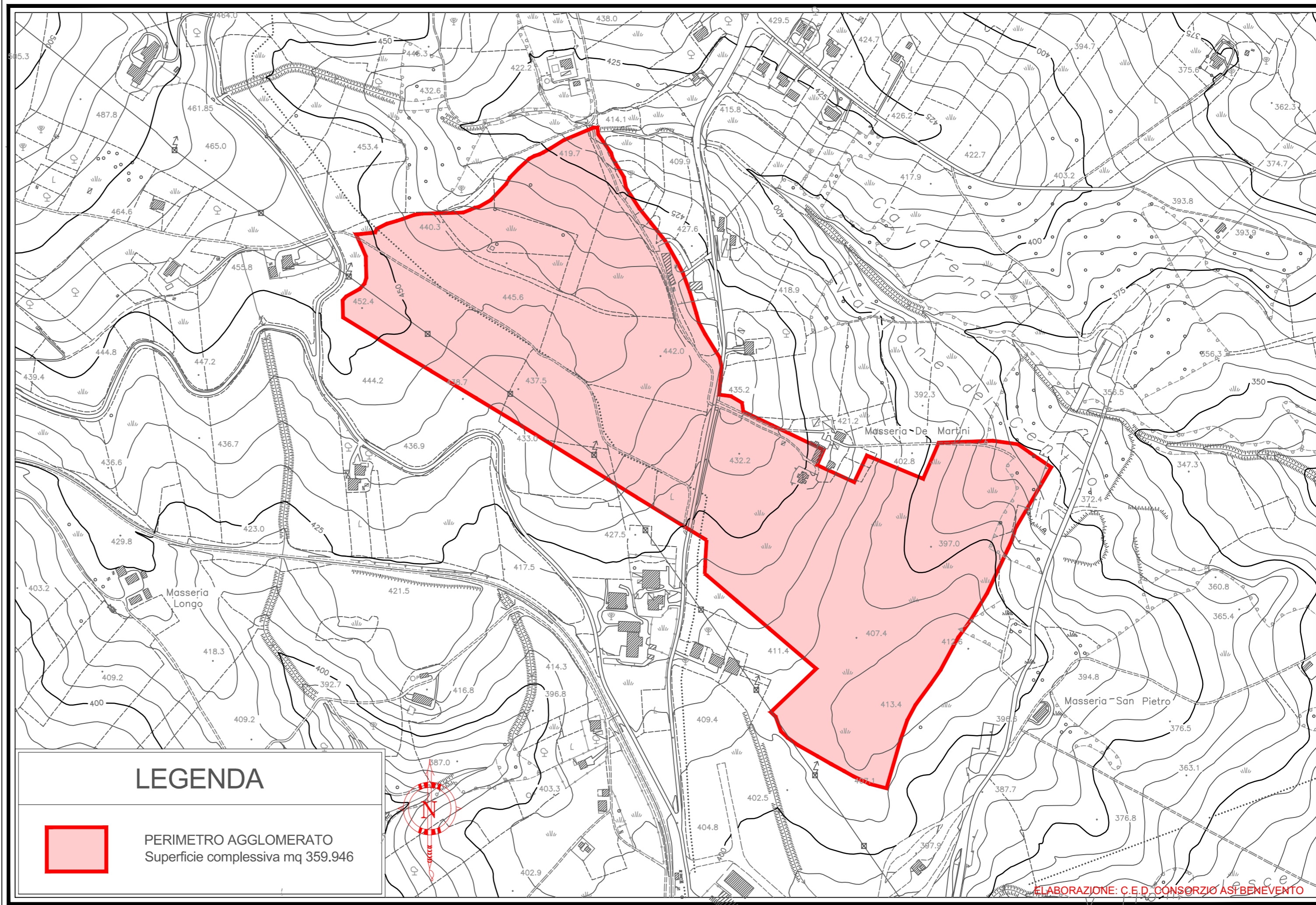

ELABORAZIONE: C.E.D. CONSORZIO ASI BENEVENTO