Consorzio per l'Area di Sviluppo Industriale della Provincia di Benevento

PIANO REGOLATORE TERRITORIALE

Piano di assetto delle aree e dei nuclei di sviluppo industriale della Provincia di Benevento

(art.65 d.P.R. n.217/1978 - art.8, c.4 L.R. n.19/2013)

Progettazione:

Area Tecnica Consorzio ASI

Coordinamento: ing. Luigi Travaglione

R.U.P.: arch.i Agostino De Sisto

Ufficio di Piano:
arch. Sandra Gambuti - geom. Gennaro Rapuano

Progettista: arch. Giuseppe Iadarola

Consulenza legale: avv. Giuseppe Vannelli

Consulenti esterni incaricati

Studi geologici: dott. Nicola Colangelo
dott. Francesco Matarazzo
Studi agronomici: dott. Mauro De Angelis
Studi archeologici: dott. Marco Vitale

Attività di studio e supporto tecnico scientifico

Dipartimento di Ingegneria Università degli Studi del Sannio
Aspetti idraulici: prof. Nicola Fontana
Aspetti geotecnici: prof. Armando Lucio Simonelli



GIUSEPPE IADAROLA ARCHITETTO N° 287

PARTE STRUTTURALE - QUADRO STRATEGICO

AGGLOMERATO DI

VITULANO

STRALCIO STRUMENTO URBANISTICO VIGENTE

Base cartografica: Ctr Regione Campania 2011

Scala 1:5.000

Tavola C.13.5

Il presidente
dott. Domenico Vessichelli

D.P.R. 13-11-74 n. 863

Settembre 2024

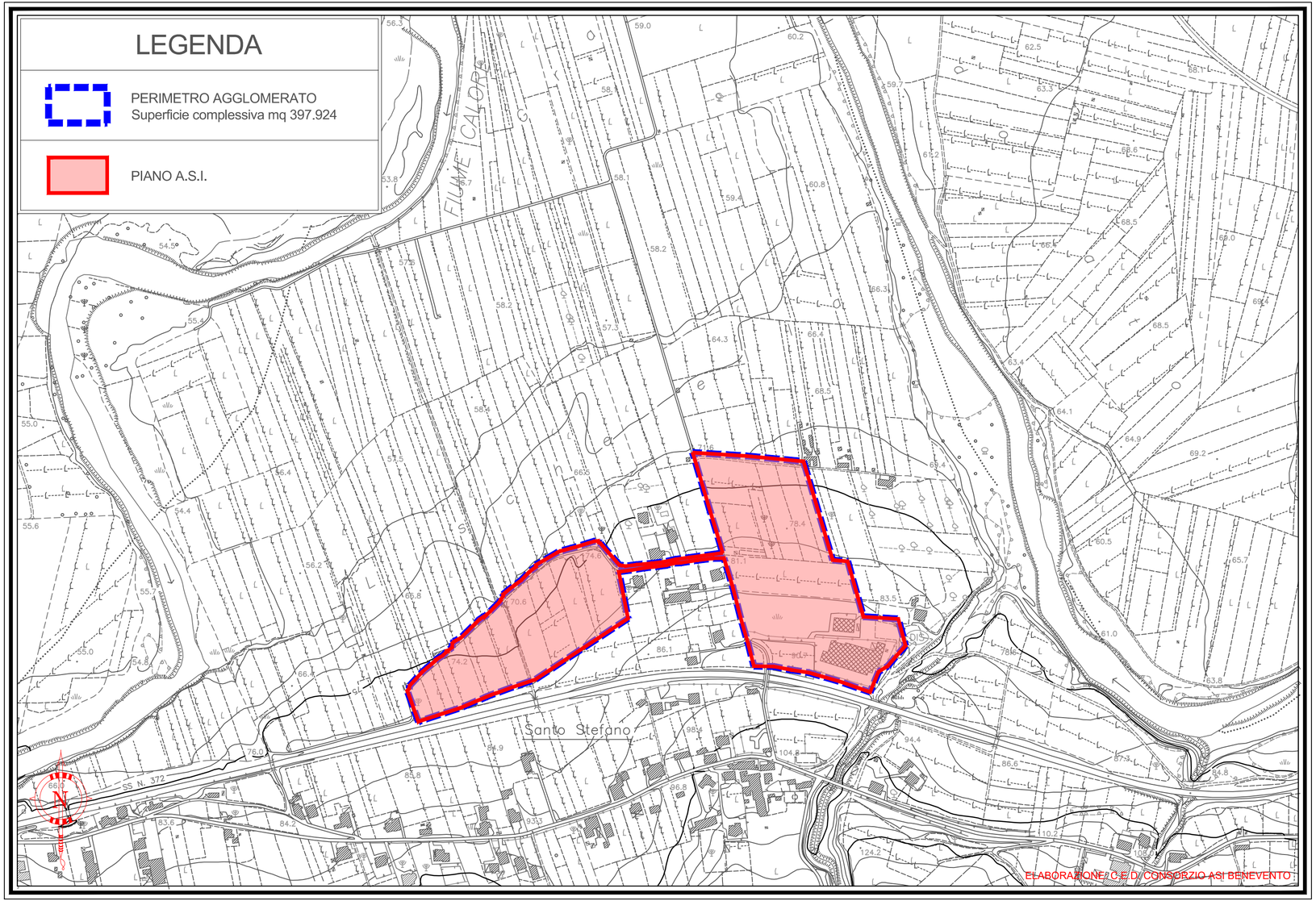

ELABORAZIONE C.E.D. CONSORZIO ASI BENEVENTO