Consorzio per l'Area di Sviluppo Industriale della Provincia di Benevento

PIANO REGOLATORE TERRITORIALE

Piano di assetto delle aree e dei nuclei di sviluppo industriale della Provincia di Benevento

(art.65 d.P.R. n.217/1978 - art.8, c.4 L.R. n.19/2013)



Progettazione:

Area Tecnica Consorzio ASI

Coordinamento: ing. Luigi Barone

R.U.P.: arch.i Agostino De Sisto

Ufficio di Piano:

arch. Sandra Gambuti

geom. Gennaro Rapuano

Professionisti esterni incaricati

Progettazione: arch. Giuseppe Iacarola

Studi geologici: dott. Nicola Colangelo

dott. Francesco Matarazzo

Studi agronomici: dott. Mauro De Angelis

PARTE STRUTTURALE - QUADRO STRATEGICO

AGGLOMERATO DI

PUGLIANELLO-SAN SALVATORE TELESINO

COROGRAFIA

Base cartografica: IGM 1:25.000

Scala 1:25.000

Tavola C.10.1

Il Presidente
dott. Luigi Barone

luglio 2023

LEGENDA

- LIMITE PROVINCIA
- CONFINI COMUNALI
- AGGLOMERATO
- Puglianello — COMUNI INTERESSATI DALL'AGGLOMERATO

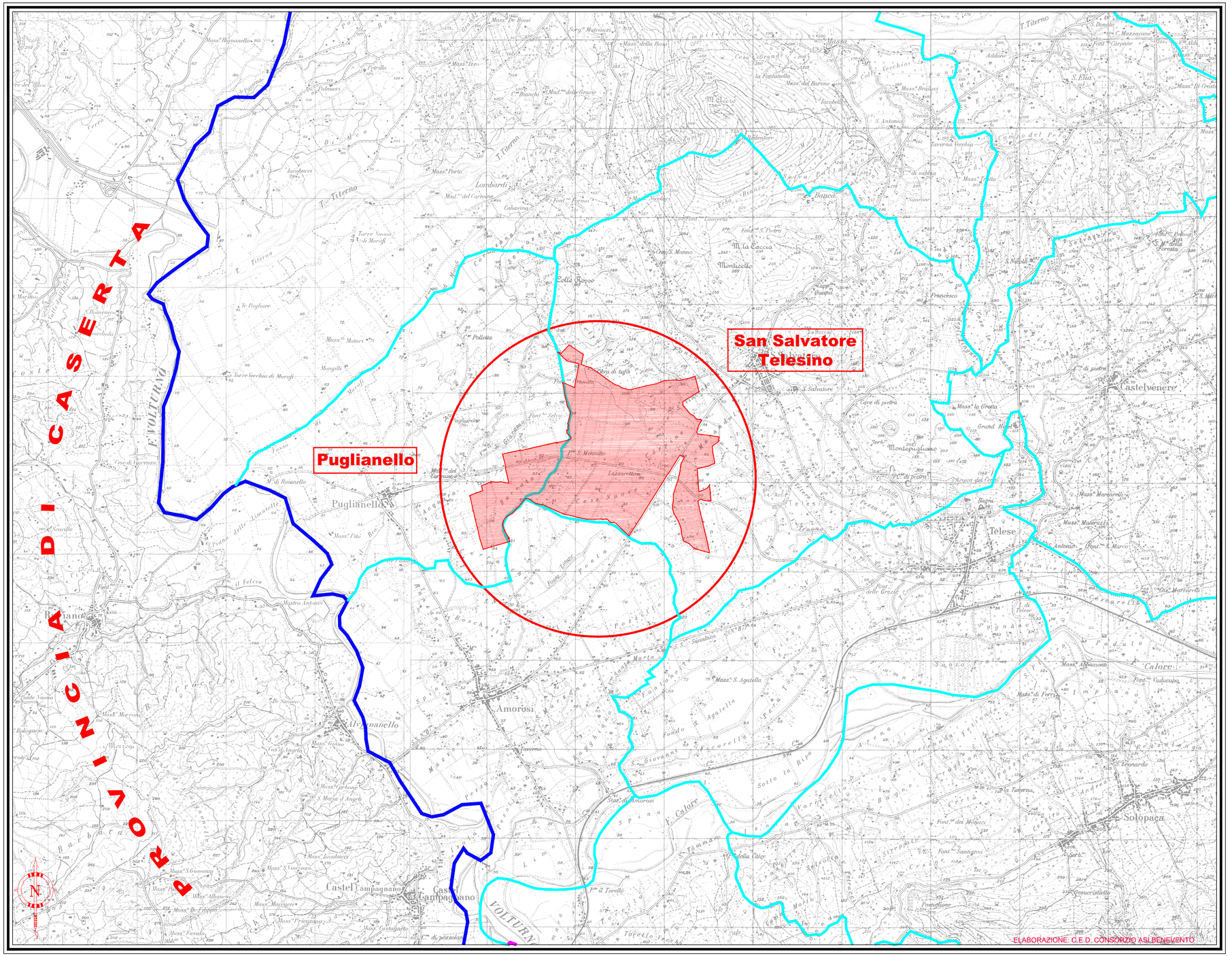

ELABORAZIONE: C.E.D. CONSORZIO ASI BENEVENTO