Consorzio per l'Area di Sviluppo Industriale della Provincia di Benevento

PIANO REGOLATORE TERRITORIALE

Piano di assetto delle aree e dei nuclei di sviluppo industriale della Provincia di Benevento

(art.65 d.P.R. n.217/1978 - art.8, c.4 L.R. n.19/2013)



Progettazione:

Area Tecnica Consorzio ASI

Coordinamento: Ing. Luigi Travaglione

R.U.P.: arch.i Agostino De Sisto

Ufficio di Piano:
arch. Sandra Gambuti
geom. Gennaro Rapuano

Professionisti esterni incaricati

Progettazione: arch. Giuseppe Iadarola

Studi geologici: dott. Nicola Colangelo
dott. Francesco Matarazzo

Studi agronomici: dott. Mauro De Angelis

Consorzio per l'Area di Sviluppo Industriale della Provincia di Benevento - D.P.R. 13-11-74 n. 863

GIUSEPPE IADAROLA
N. 287

PARTE STRUTTURALE - QUADRO STRATEGICO

AGGLOMERATO DI

BENEVENTO (Ponte Valentino) - PADULI

AEROFOTOGRAMMETRIA

Base cartografica: Ctr Regione Campania 2011

Scala 1:5.000

Tavola C.4.2

Il Presidente
dott. Luigi Barone

luglio 2023

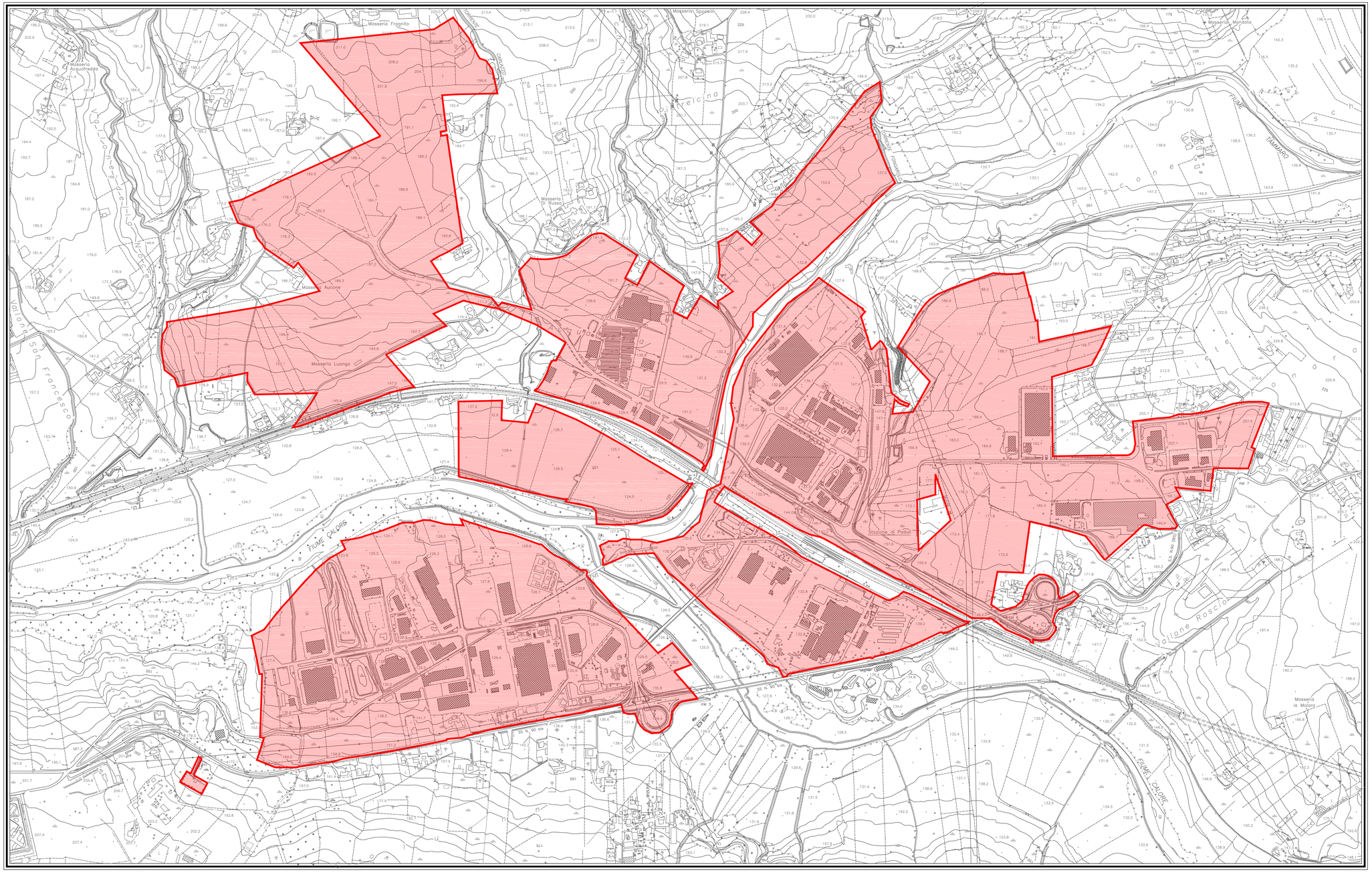

LEGENDA

PERIMETRO AGGLOMERATO
Superficie complessiva mq 3.517.557